

Museum Vliegbasis Deelen

Museum vliegbasis Deelen is in 1989 opgericht en wordt geheel onderhouden door vrijwilligers. Het doel is het onderzoeken en vastleggen van de geschiedenis van de luchtoorlog boven Nederland en de geschiedenis van vliegbasis Deelen vanaf omstreeks 1900 tot nu.



Geheel authentieke uniformen, vliegtuigdelen, persoonlijke bezittingen, uitrustingstukken en vele unieke foto's geven de bezoeker een waarheidsgetrouw beeld van de ruim 100 jaar vlieg- en streekhistorie. Diverse levensechte diorama's geven een indrukwekkend sfeerbeeld van die roerige tijden rondom dit vliegveld, op de anders zo vreedzame Veluwe.



Streekgeschiedenis

Vanaf vliegheide in 1910, de Duitse bezetting en nachtjacht in WO II, het gebruik als enorme voertuigdump tussen 1945 en 1947 en de verdere ontwikkelingen van de basis voor de Nederlandse luchtmacht tot aan heden.



Clement van Maasdijk 1910

Bouw van Deelen.

Deze expositie, gemaakt van o.a een fotoalbum van een Duitse officier, geeft u inzicht in de unieke bouw van vliegveld Deelen.



De gebouwen lijken op boerderijen, maar in werkelijkheid zijn het bunkers met dikke muren en stalen luiken. Deze "Heimatschutzstil" werd op meerdere plaatsen toegepast maar (het nu monumentale) Deelen is nog de meest complete vliegbasis in zijn soort.

Nachtjacht

De Duitse nachtjacht onderschepte geallieerde bommenwerpers die de Duitse steden en industrieën bombardeerden. De onderschepping van deze formaties gebeurde o.a. vanaf vliegveld Deelen. U krijgt aan de hand van foto's, diorama's en schema's heldere uitleg over de gebruikte tactieken en de radio en radarsystemen van de Luftwaffe.



Dump Deelen

Na de oorlog verlieten de Canadezen Europa, maar lieten meer dan 30 duizend(!) van de nu overbodige voertuigen achter op vliegveld Deelen. De Nederlandse staat nam deze enorme "dump" over en verdeelde de voertuigen. Films, foto's, geheime stukken uit de "boekhouding" nemen u mee naar de tijd dat de wegen rondom Deelen verstopt waren door kilometerslange konvooien voertuigen, op weg naar hun 2e bestemming.



Antwoordformulier

Naam: _____
Adres: _____
Postcode: _____
Plaats: _____

- Ik meld mij aan als donateur. Ik maak minimaal 22,50 euro (per kalenderjaar) over op bankrekening 314883789 t.n.v. Museum Vliegbasis Deelen o.v.v. "nieuwe donateur"
- Ik wil graag op de hoogte gehouden worden van lezingen, excursies etc.
- Ik heb de volgende vraag:

Email adres: _____



Het museum grenst aan vliegveld Deelen aan de Hoenderloseweg, die loopt tussen Schaarsbergen en Hoenderloo (N804) Hieronder de aanrijroute vanaf de snelweg A50, van Apeldoorn richting Arnhem

- Neem de afslag Schaarsbergen [afslag 21] richting Otterlo.
- Ga naar de N311 richting Otterlo
- Ga na 1.5 km (na het 2e wildrooster) rechtsaf de Hoenderloseweg (N804) op richting Apeldoorn
- U ziet vanzelf het museum aan uw linkerszijde (in de scherpe bocht)



Openingstijden:
Zaterdag en Zondag
van 11.00 tot 17.00
Voor groepen op afspraak.

Hoenderloseweg 10
Gebouw 20
6816 SW Arnhem/Deelen
email: info@museumvlbdeelen.nl
Mobiel: 06 - 20901649
www.museumvlbdeelen.nl

MUSEUM VLEIGBASIS DEELEN



Het museum vol verhalen

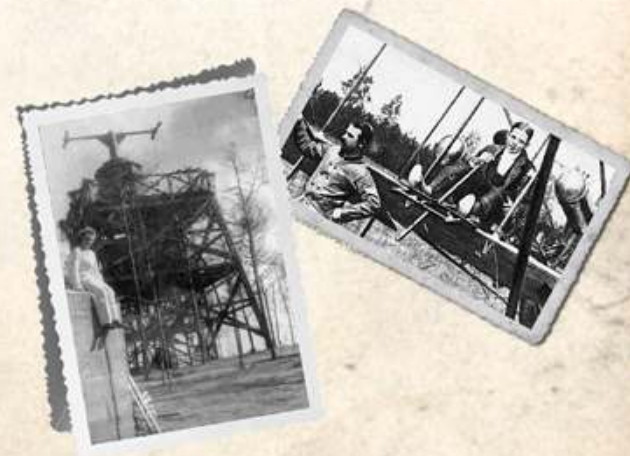

Lid van de Federatie voor Luchtvaart Archeologie

